

OTTOBRE 2023

Commissa				Lotto		Fase	Tratto		Tipo doc.		Disciplina / WBS 1-2					Progressivo			Rev.	
B	2	3	D	0	0	D	0	0	N	X	A	H	B	R	C	1	0	0	7	A



# CARTA DEL POTENZIALE - H11B21006730001 - area AP-01

## potenziale medio - affidabilità discreta

L'area corrisponde al nucleo di antica formazione dell'abitato di Guzzanica, attestato almeno a partire dal Medioevo. All'interno di quest'area è presente un complesso architettonico pluristratificato verosimilmente riferibile al Castello di Guzzanica, attestato dal X secolo (MOSI H11B21006730001\_20).

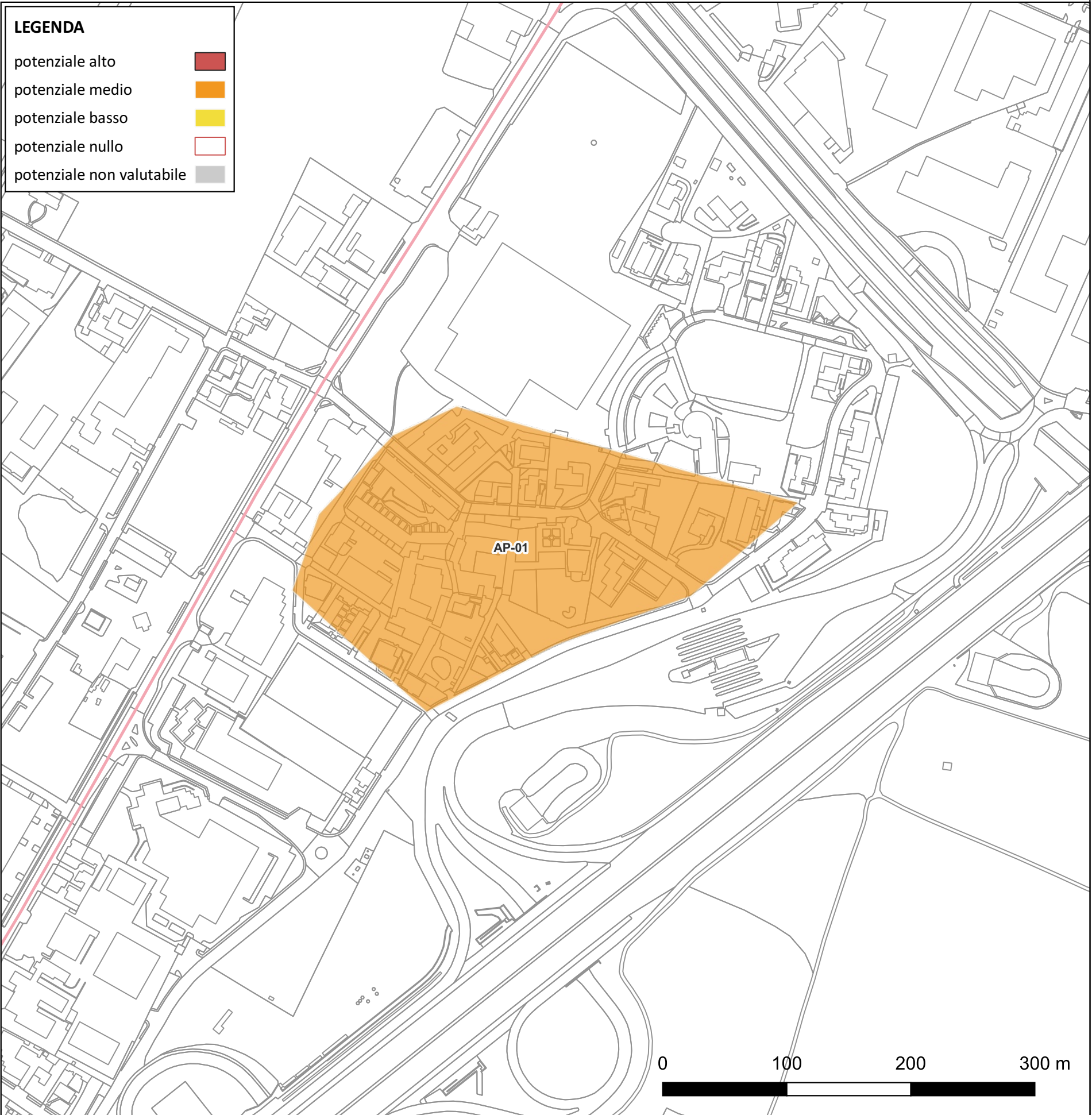
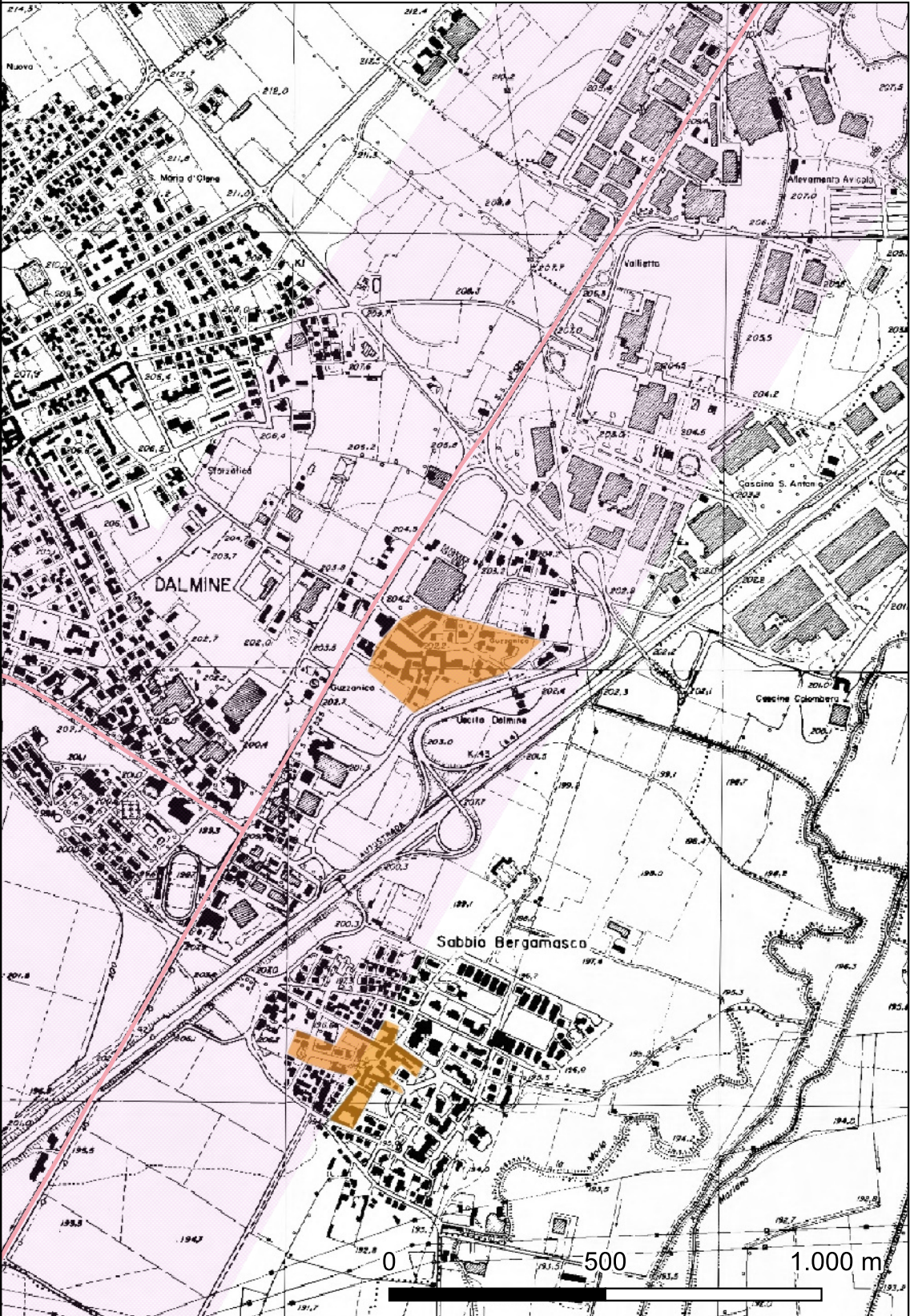



# CARTA DEL POTENZIALE - H11B21006730001 - area AP-02

## potenziale medio - affidabilità discreta

L'area corrisponde al nucleo di antica formazione dell'abitato di Dalmine, attestato almeno a partire dal Medioevo. All'interno di quest'area sono presenti la Torre Stuardi (MOSI H11B21006730001\_02) e la Chiesa di San Giorgio (MOSI H11B21006730001\_03).

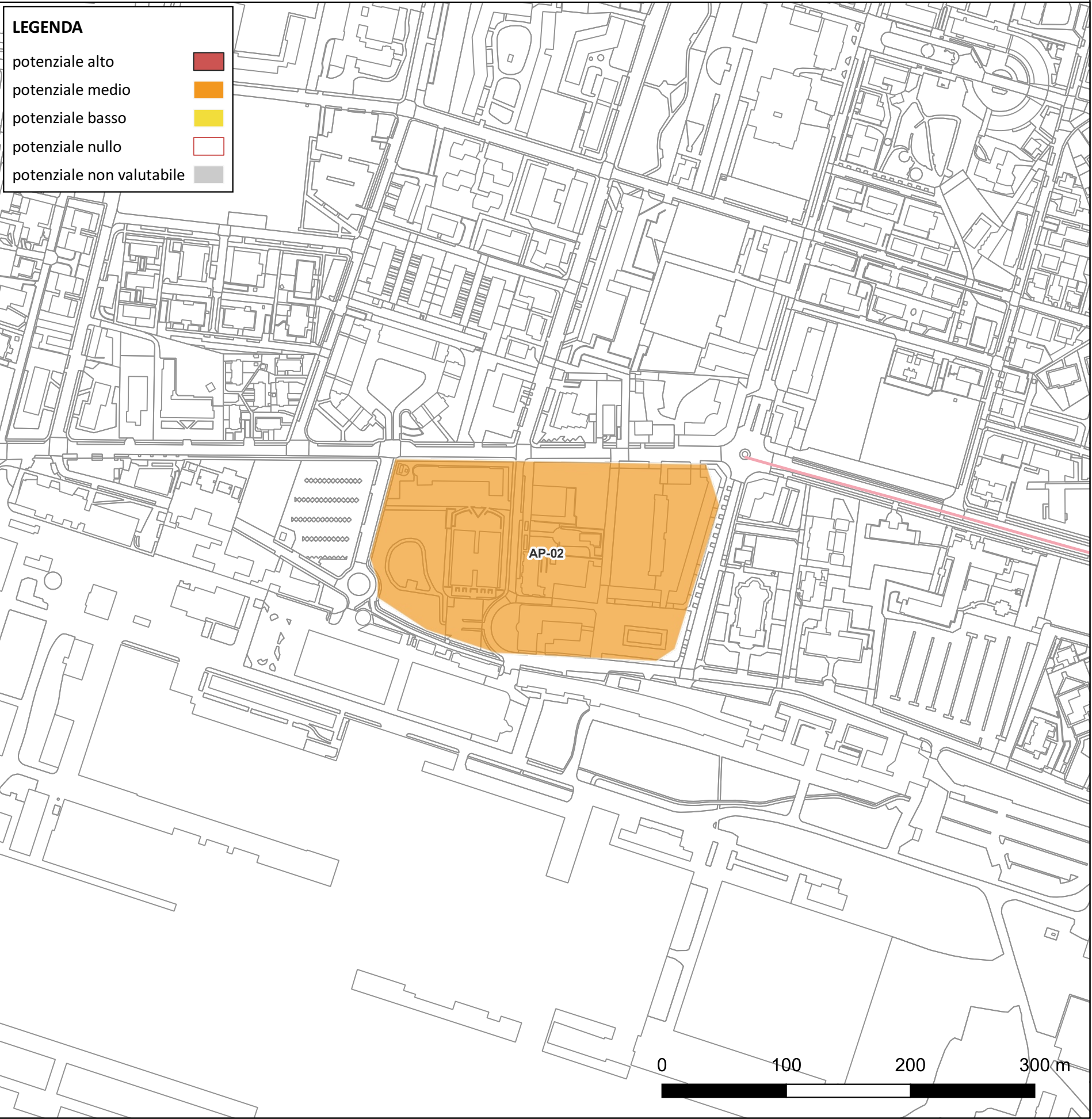
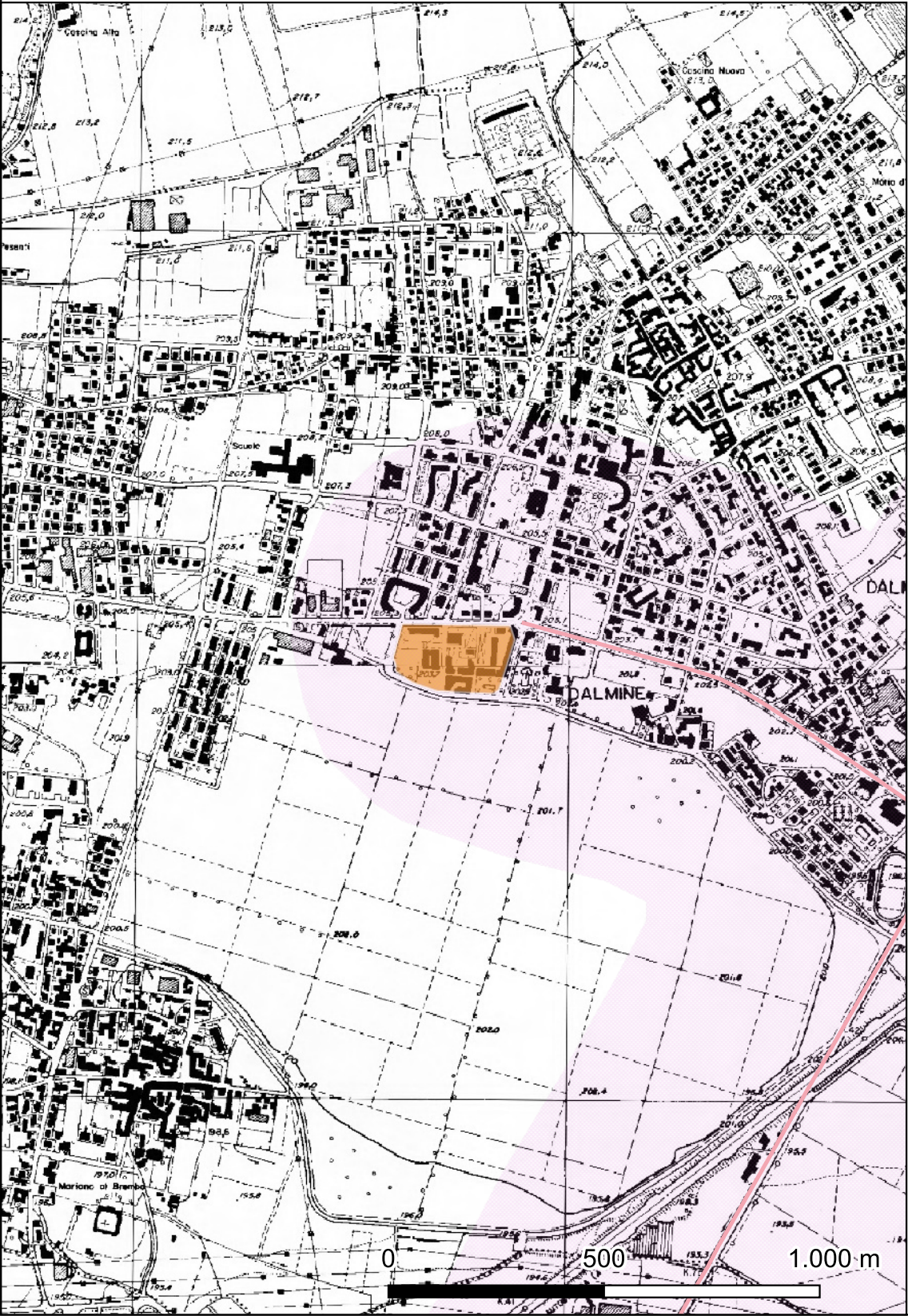



# CARTA DEL POTENZIALE - H11B21006730001 - area AP-03

## potenziale medio - affidabilità discreta

L'area corrisponde al nucleo di antica formazione dell'abitato di Lallio, attestato almeno a partire dal Medioevo. All'interno di quest'area è presente la Chiesa di San Bernardino (MOSI H11B21006730001\_22).

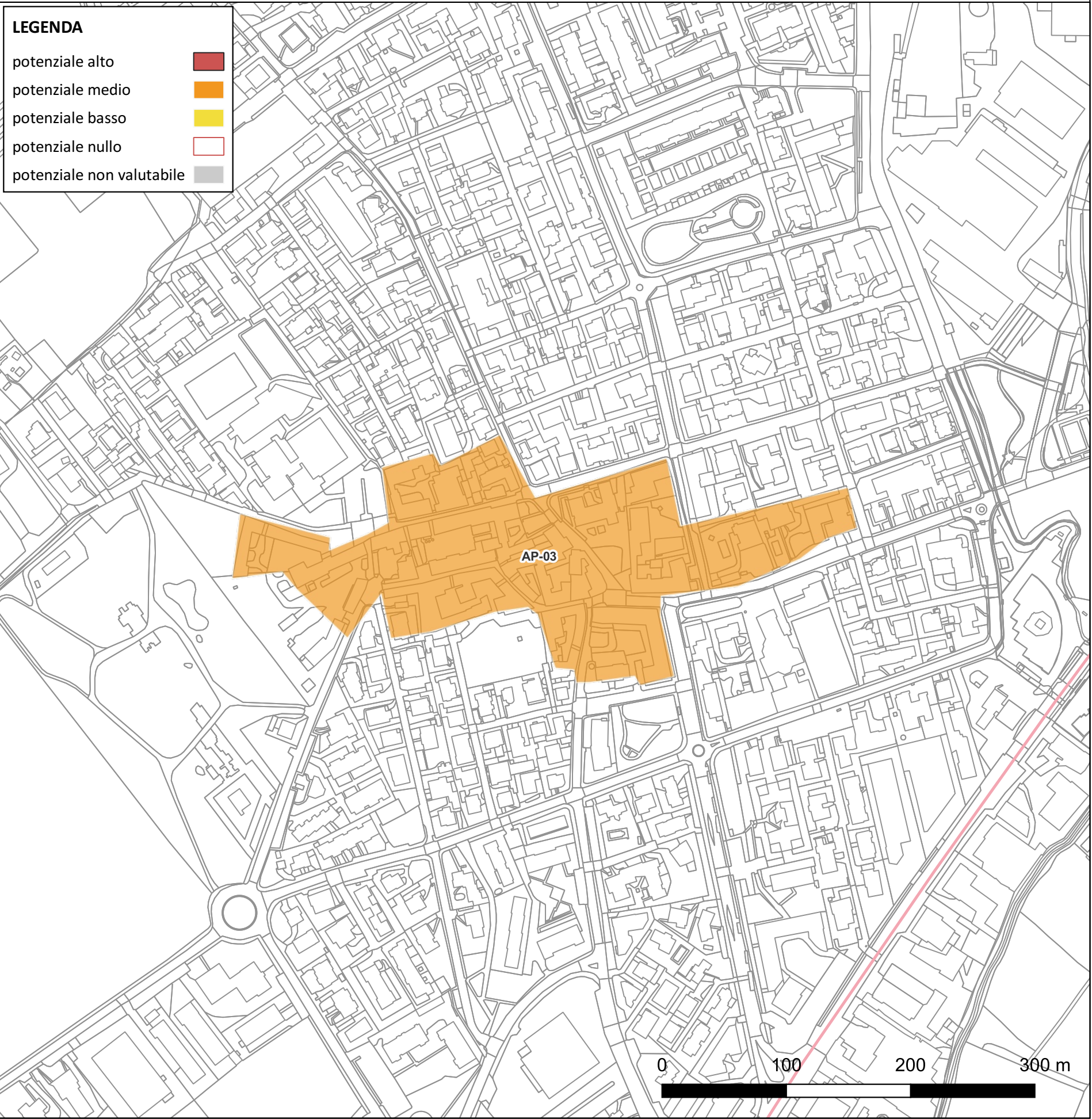
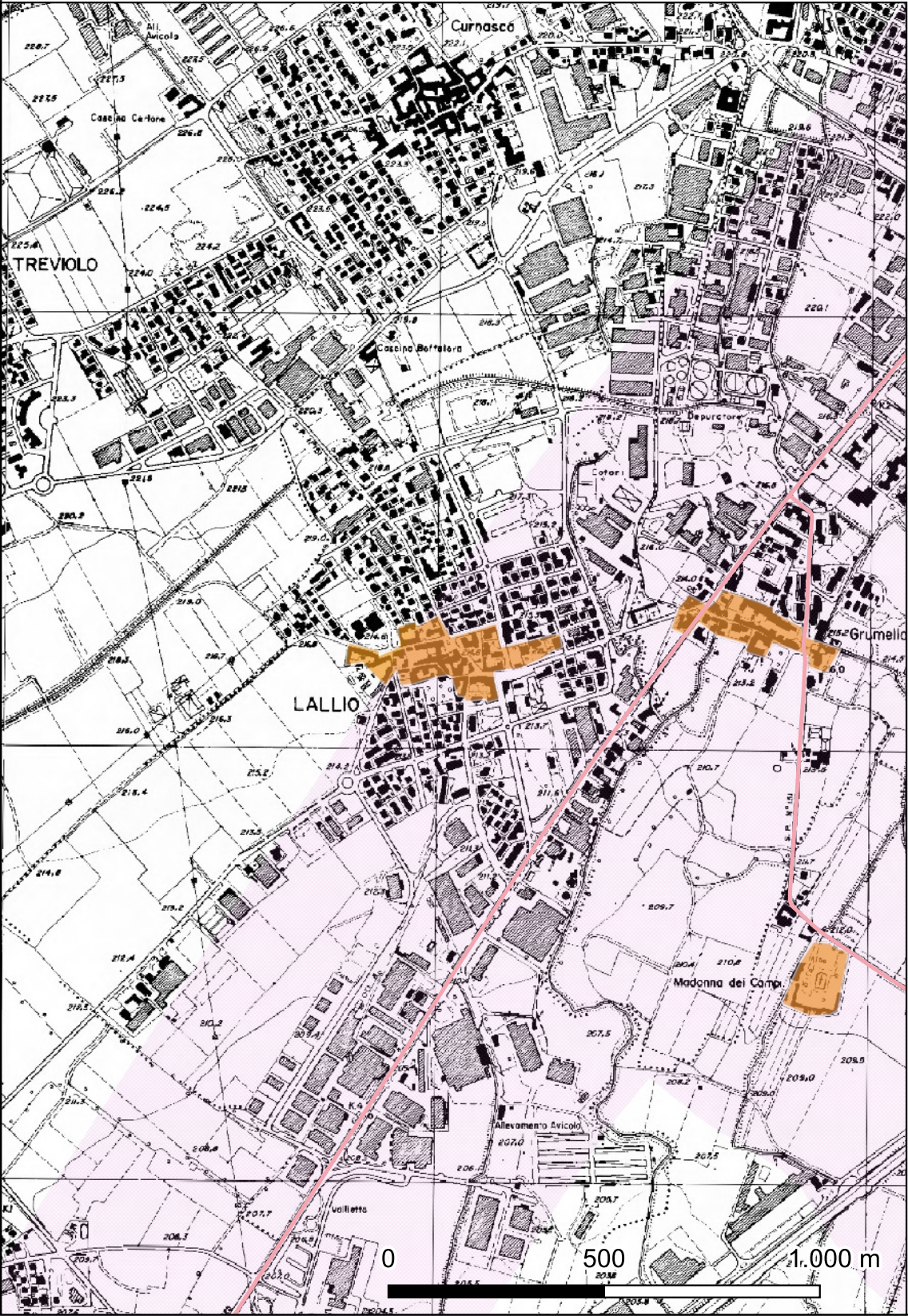



# CARTA DEL POTENZIALE - H11B21006730001 - area AP-04

## potenziale medio - affidabilità discreta

L'area corrisponde al nucleo di antica formazione dell'abitato di Grumello al Piano, attestato almeno a partire dal Medioevo. All'interno di quest'area è presente la Chiesa della Beata Vergine Immacolata e San Vittore (MOSI H11B21006730001\_14).

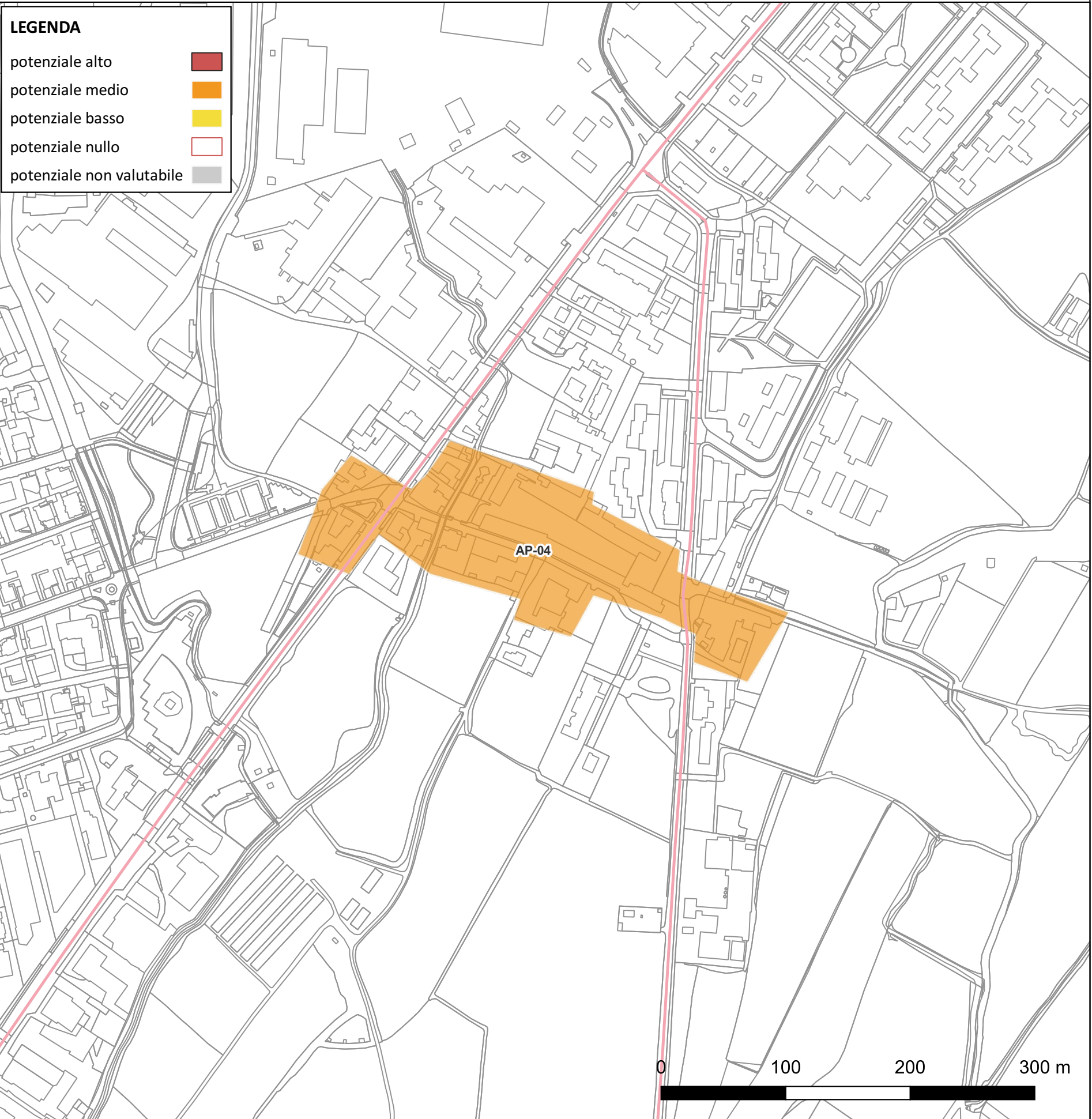
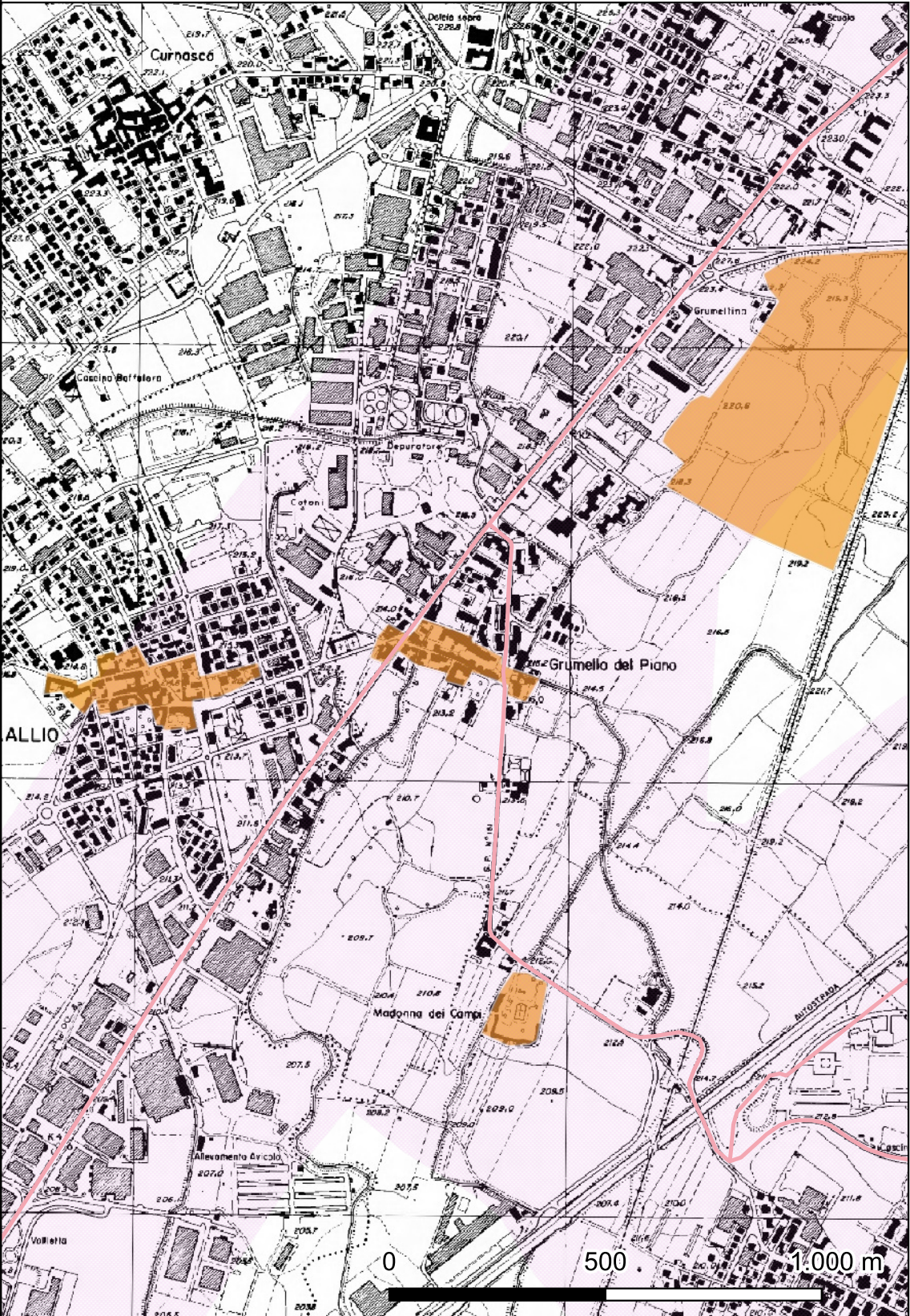



# CARTA DEL POTENZIALE - H11B21006730001 - area AP-05

## potenziale medio - affidabilità discreta

L'area corrisponde al nucleo di antica formazione dell'abitato di Sabbio, attestato almeno a partire dal Medioevo. All'interno di quest'area è presente la Chiesa di San Michele Arcangelo (MOSI H11B21006730001\_06).

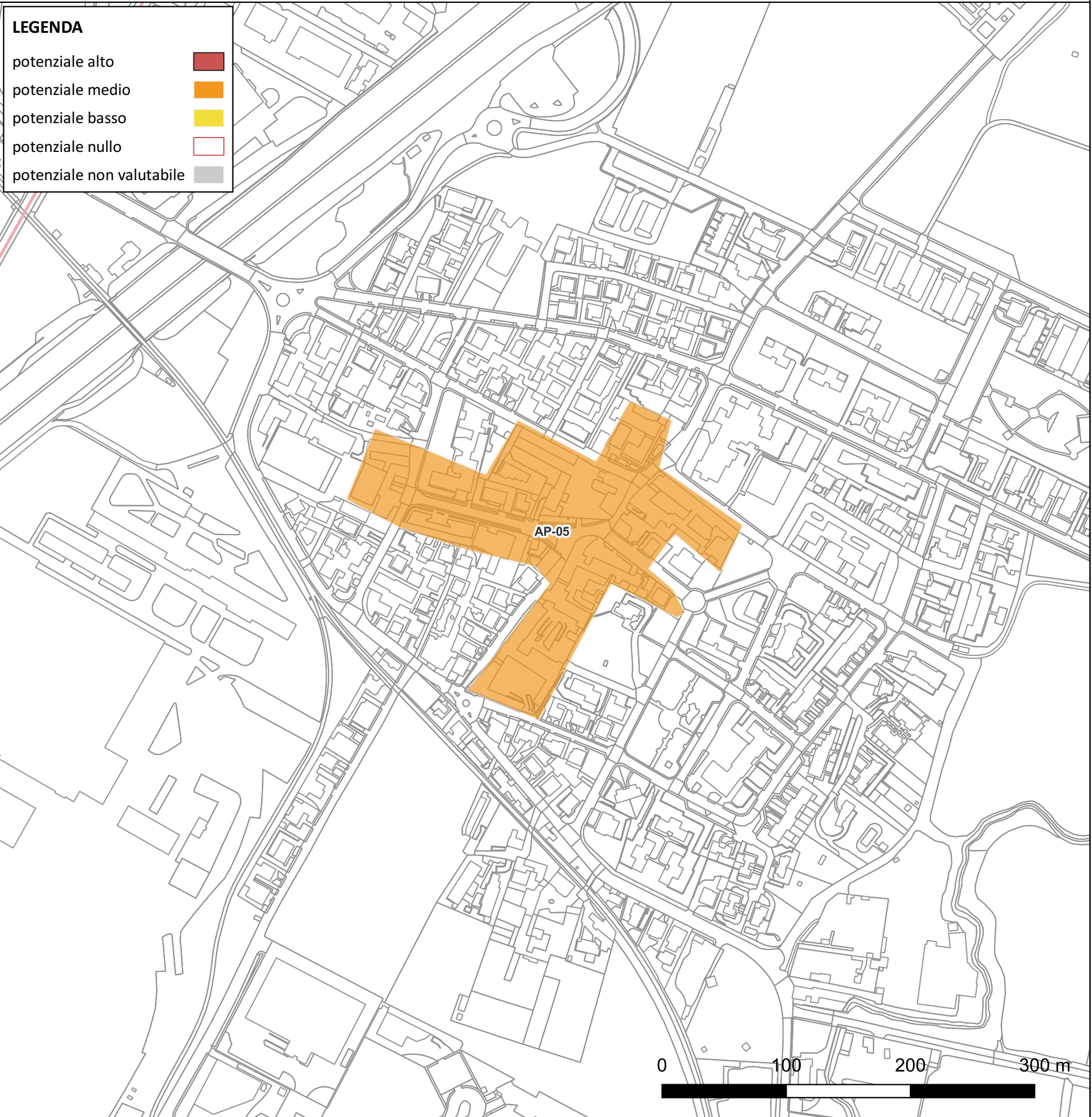
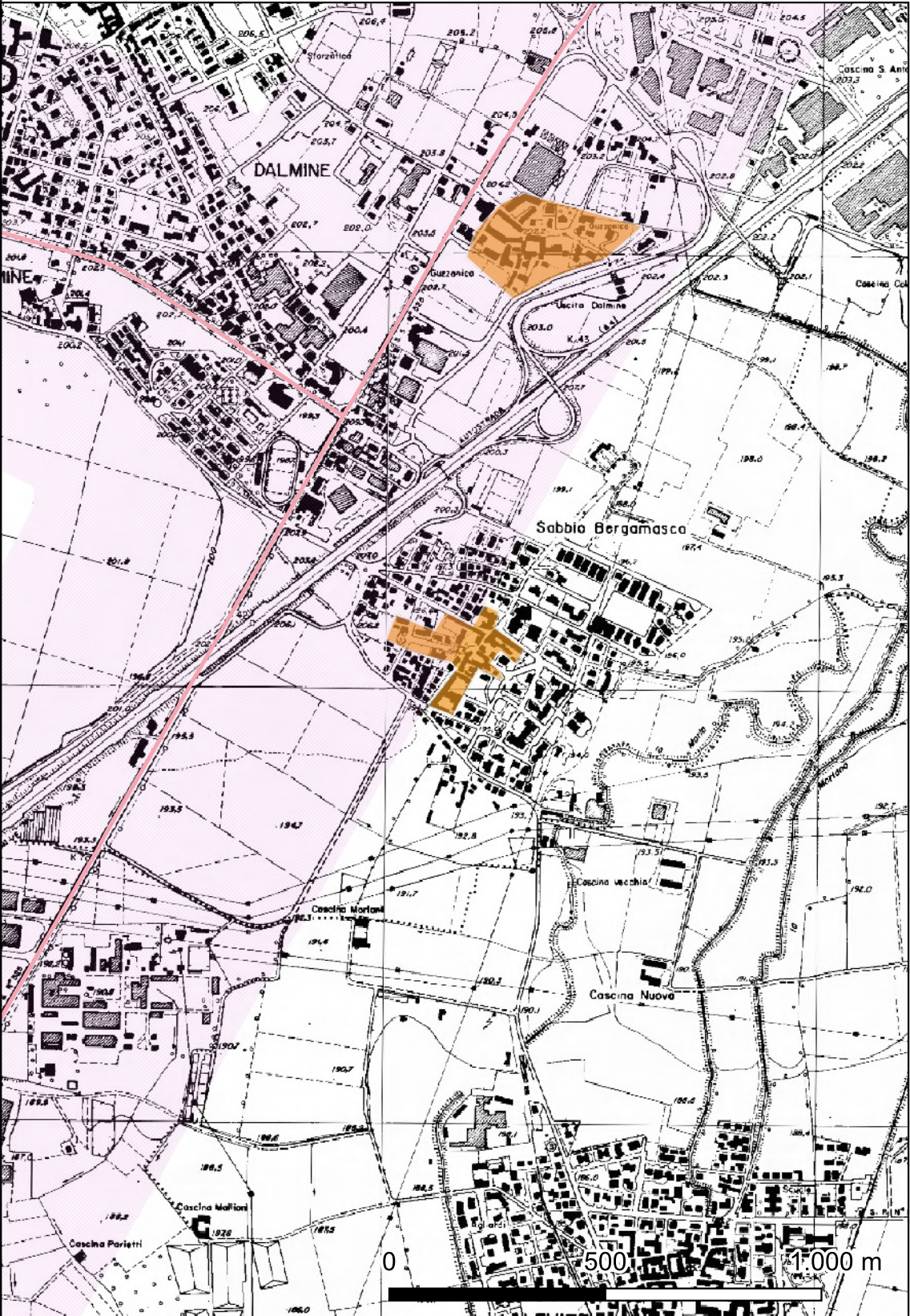



# CARTA DEL POTENZIALE - H11B21006730001 - area AP-06

## potenziale medio - affidabilità discreta

L'area corrisponde al nucleo di antica formazione dell'abitato di Osio, attestato almeno a partire dal Medioevo.

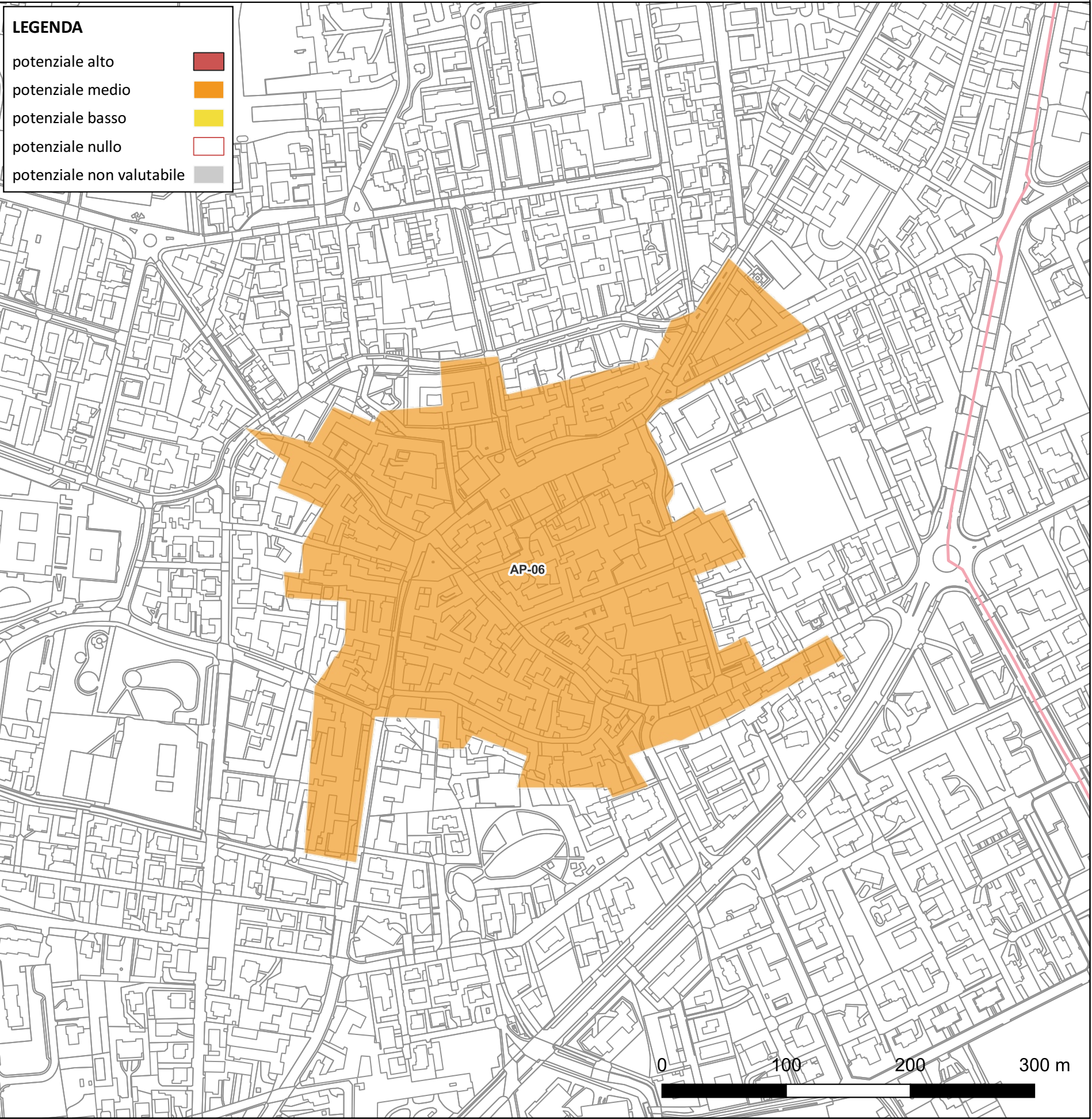
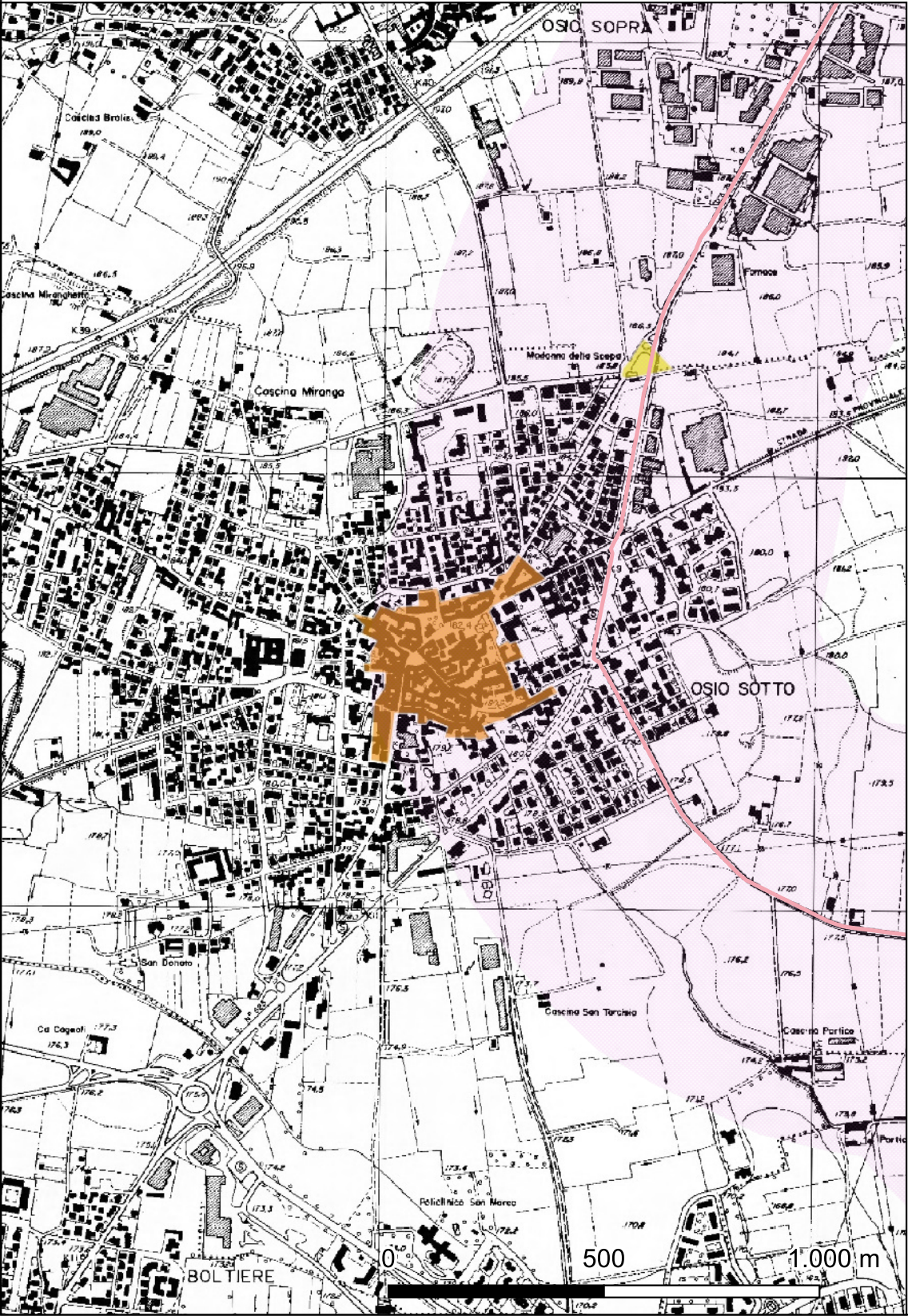



# CARTA DEL POTENZIALE - H11B21006730001 - area AP-07

## potenziale medio - affidabilità discreta

L'area corrisponde al nucleo di antica formazione dell'abitato di Verdellino, attestato almeno a partire dal Medioevo.

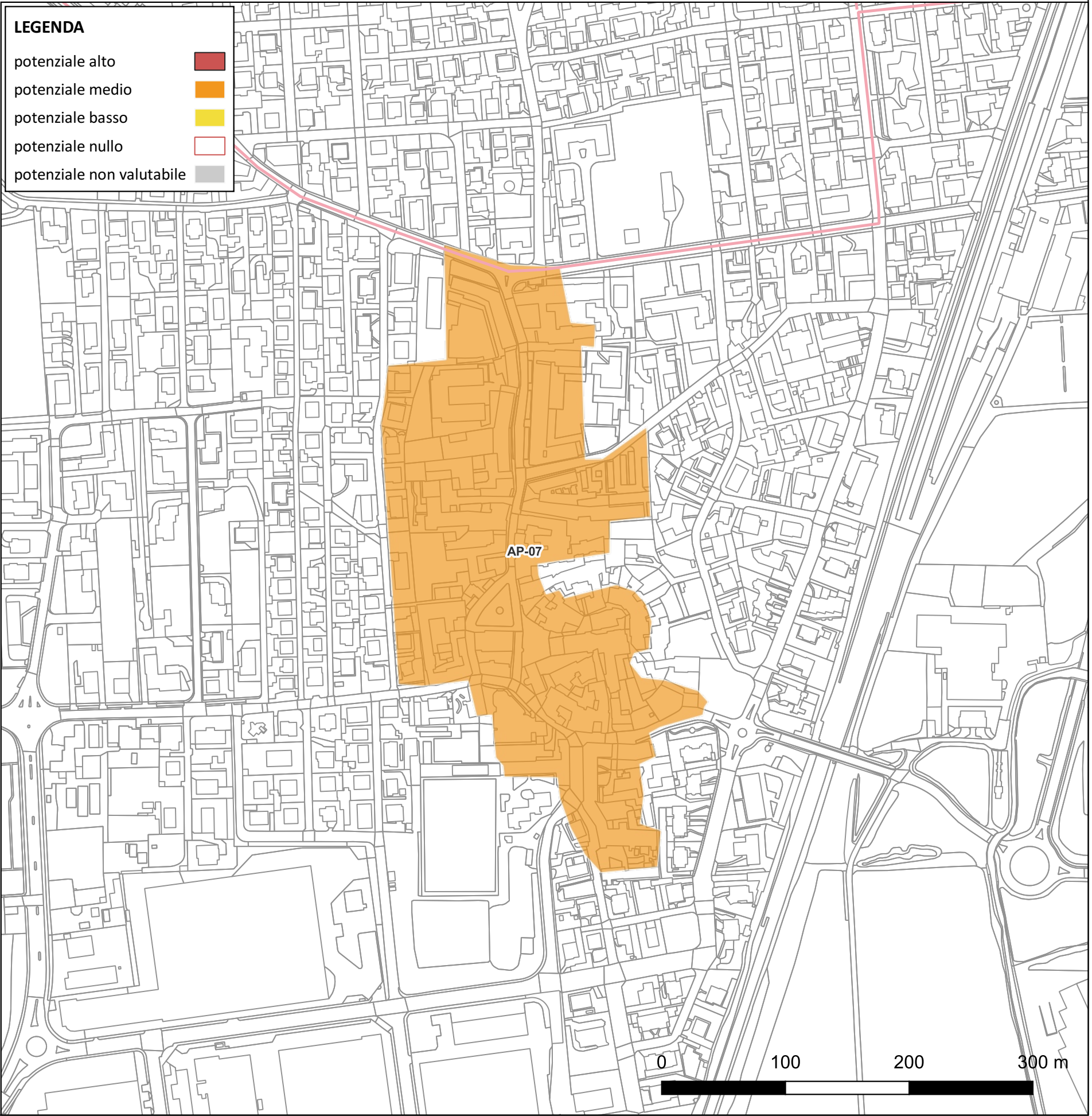
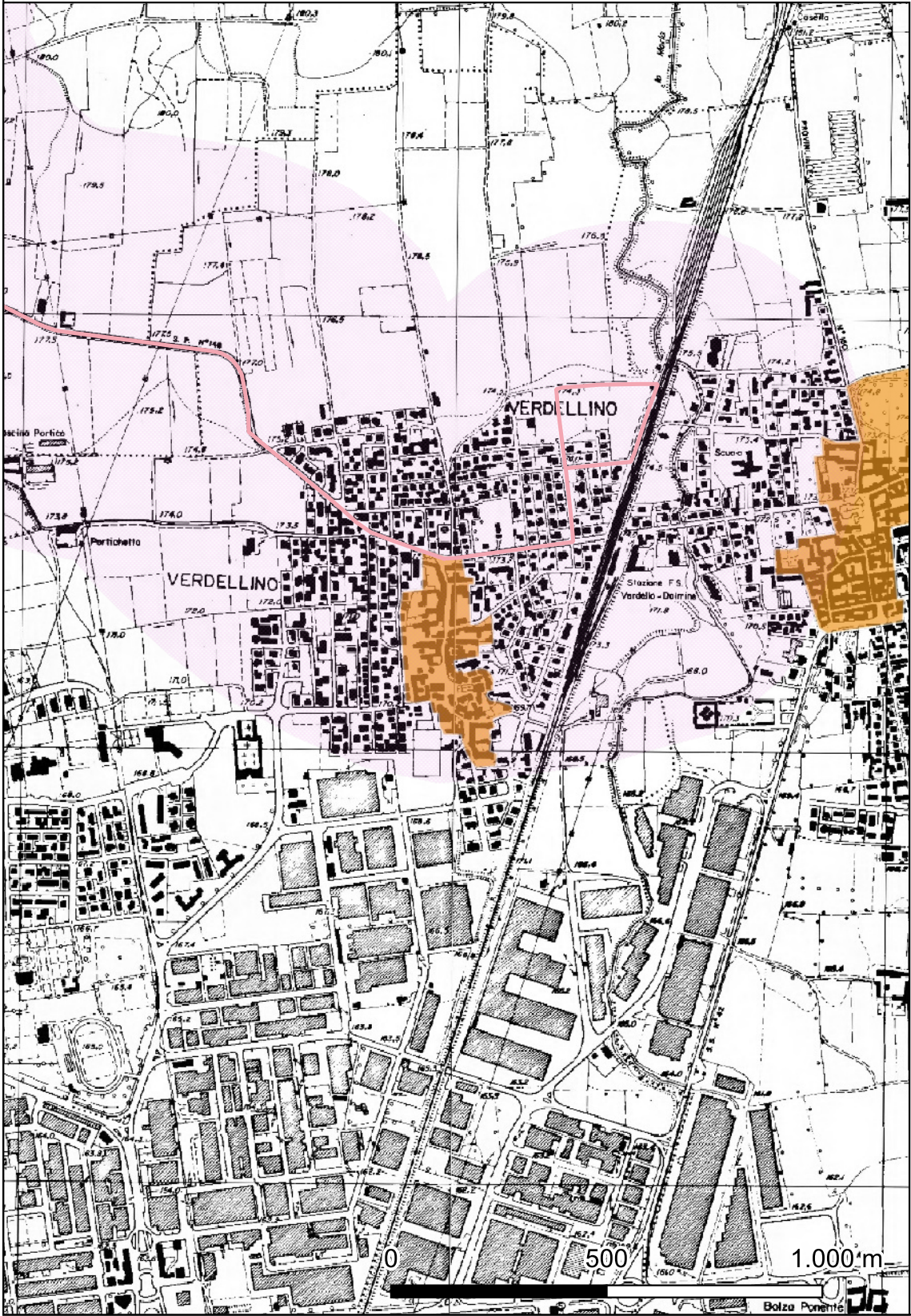



# CARTA DEL POTENZIALE - H11B21006730001 - area AP-08

## potenziale medio - affidabilità discreta

L'area corrisponde al nucleo di antica formazione dell'abitato di Verdello, attestato almeno a partire dal Medioevo.

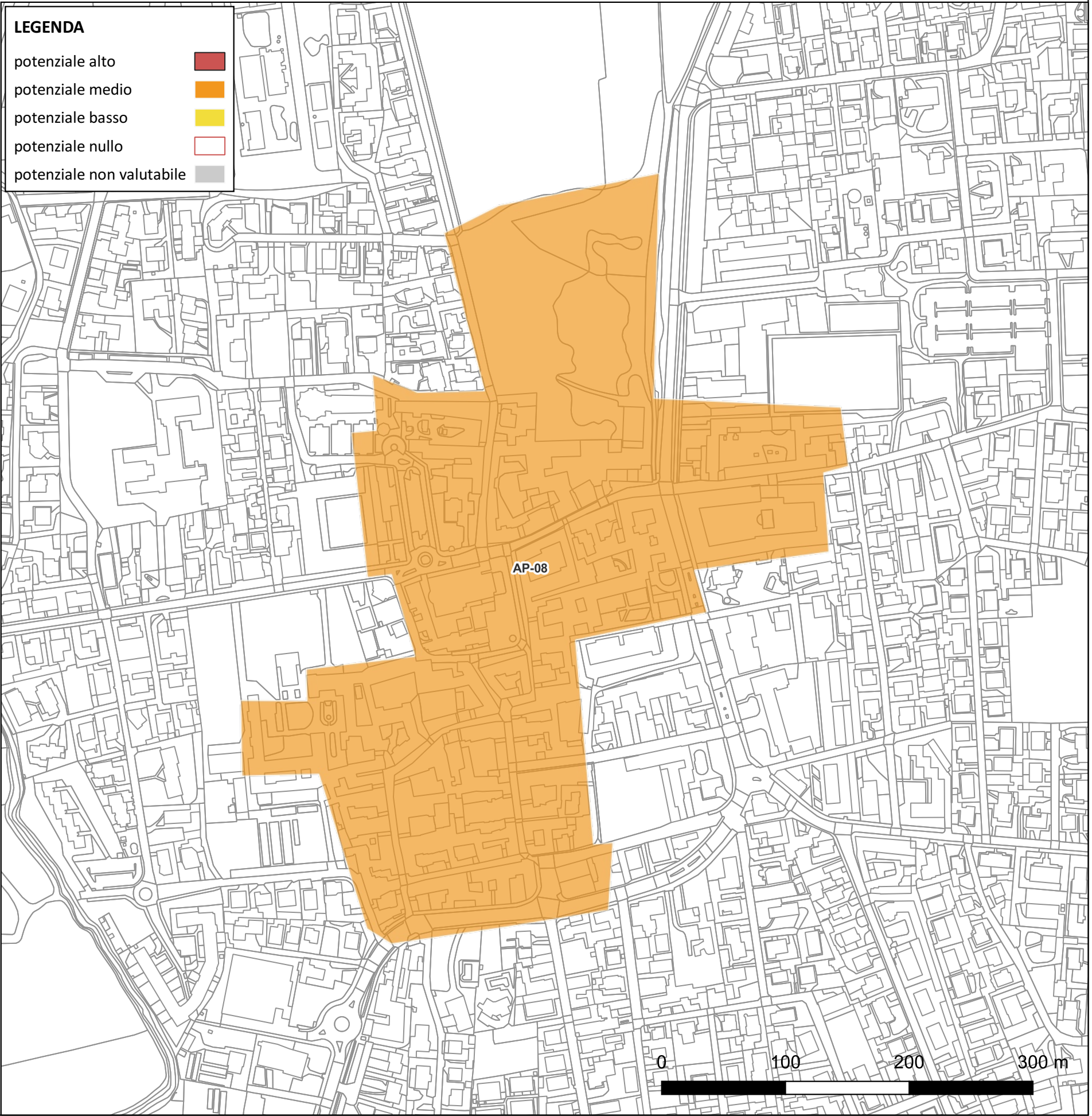
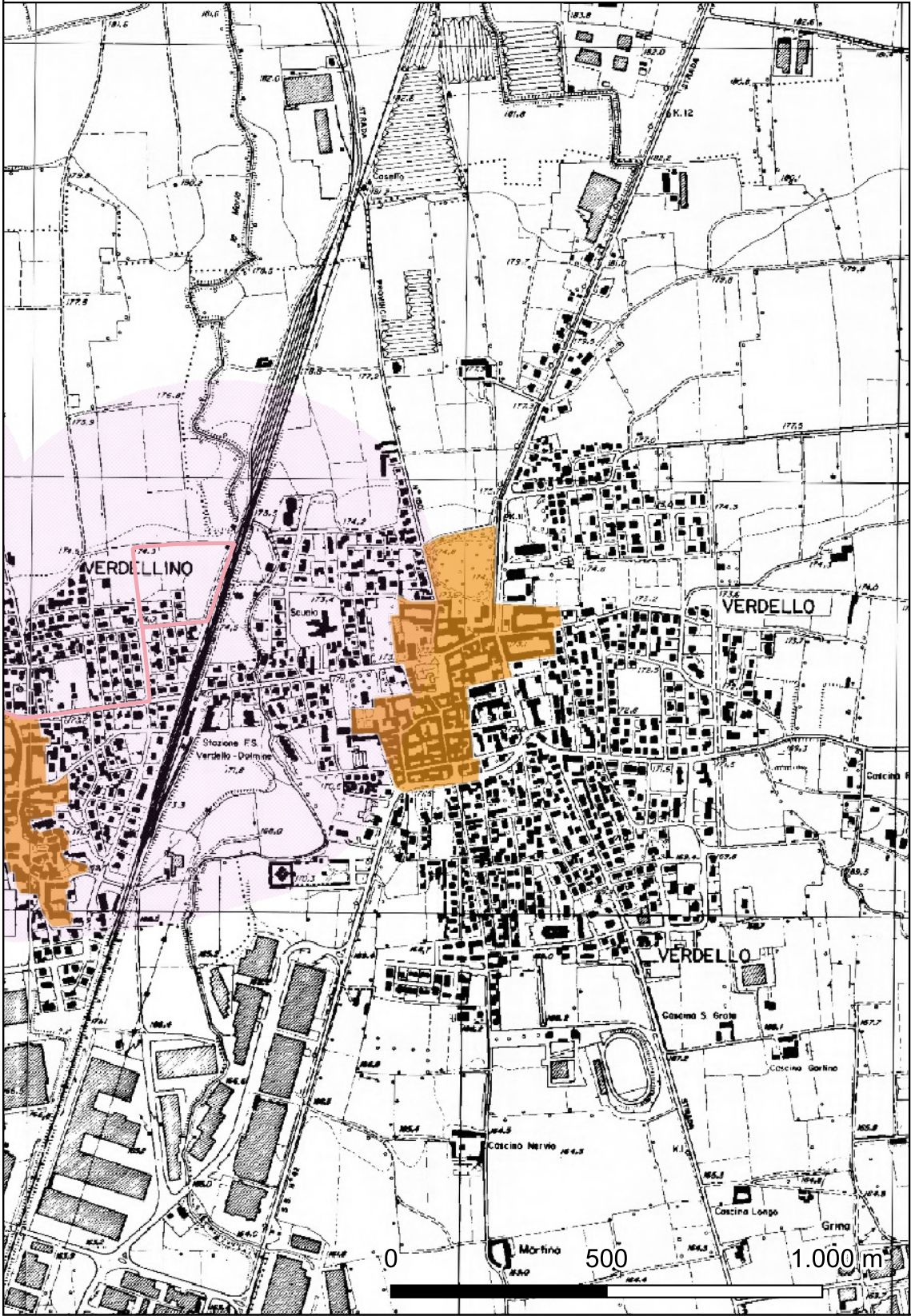



# CARTA DEL POTENZIALE - H11B21006730001 - area AP-09

## potenziale basso - affidabilità discreta

Area pertinente al Santuario della Madonna della Scopa (MOSI H11B21006730001\_05), in parte già indagato all'inizio del secolo scorso.

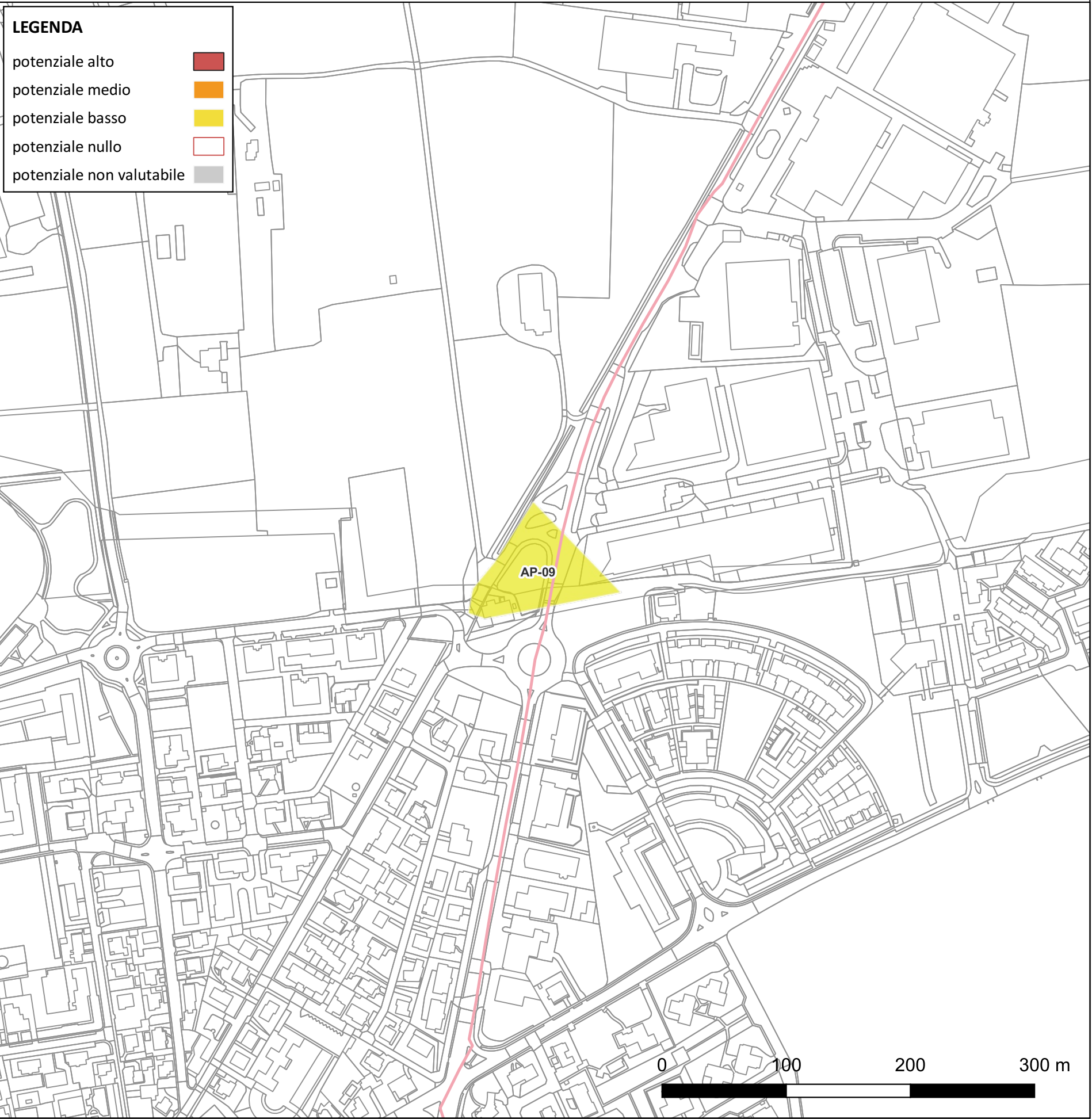
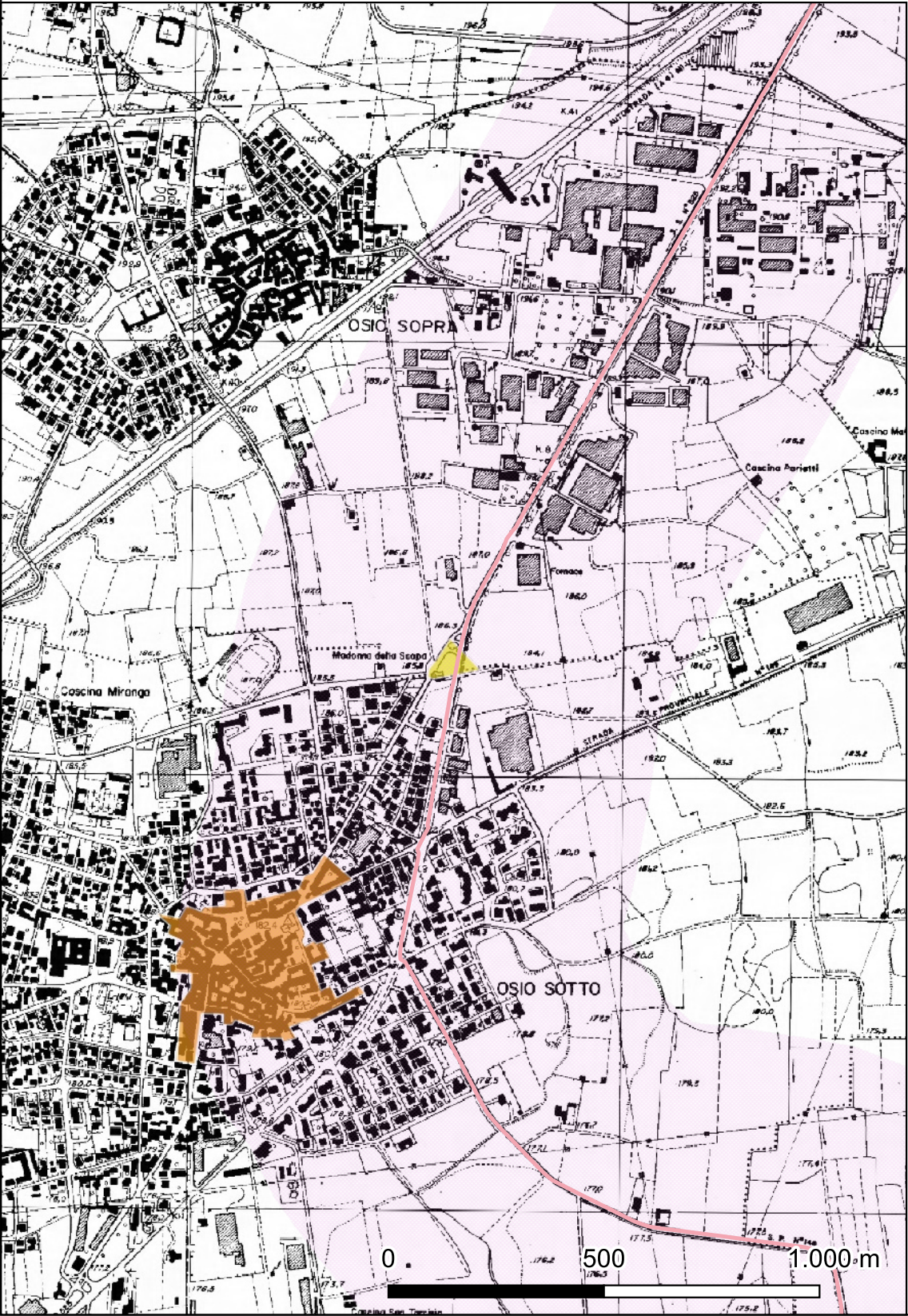



# CARTA DEL POTENZIALE - H11B21006730001 - area AP-10

## potenziale medio - affidabilità discreta

Area limitrofa al punto in cui furono rinvenute alcune tombe nell'Ottocento (cfr. MOSI H11B21006730001\_01)

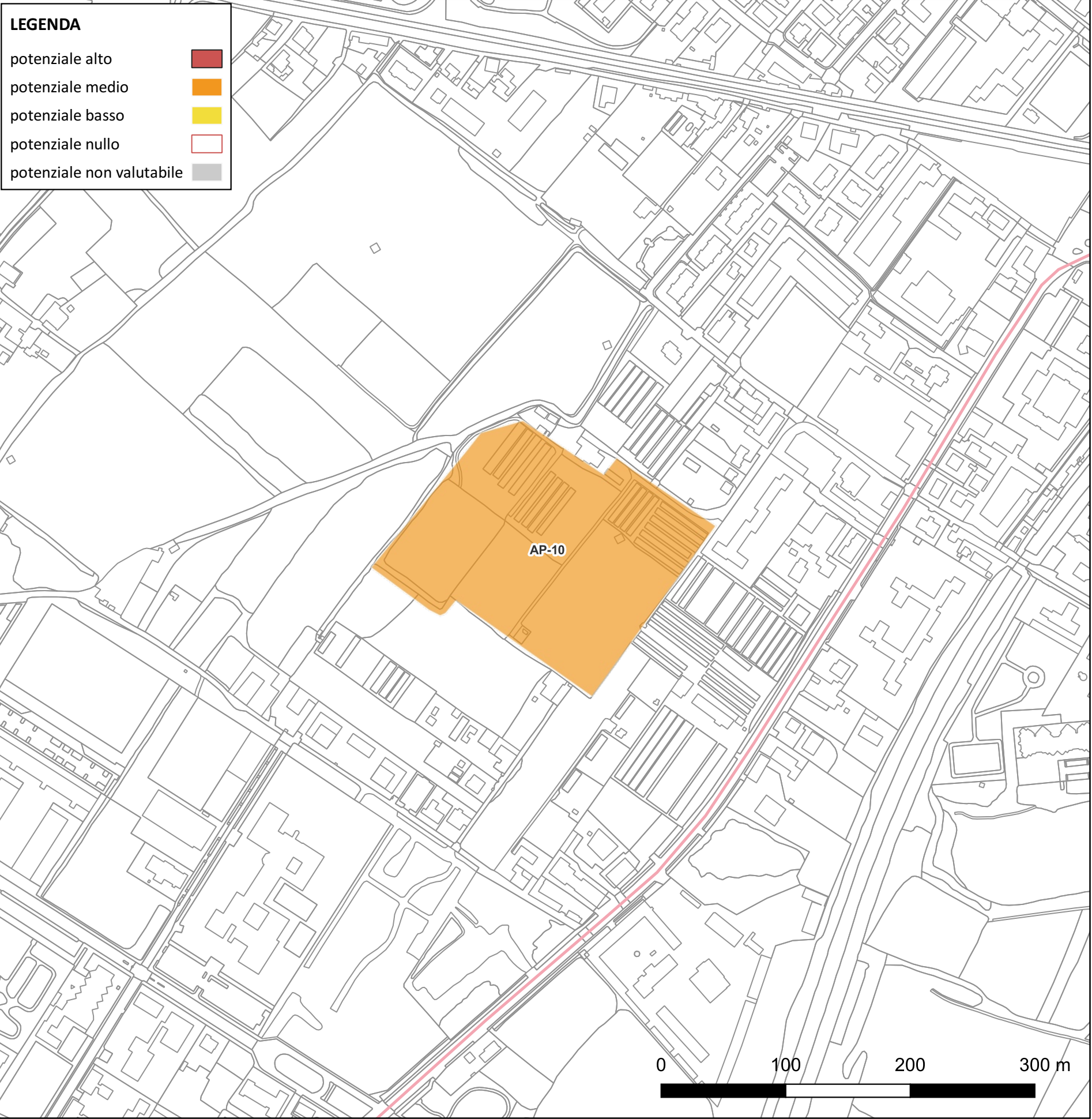
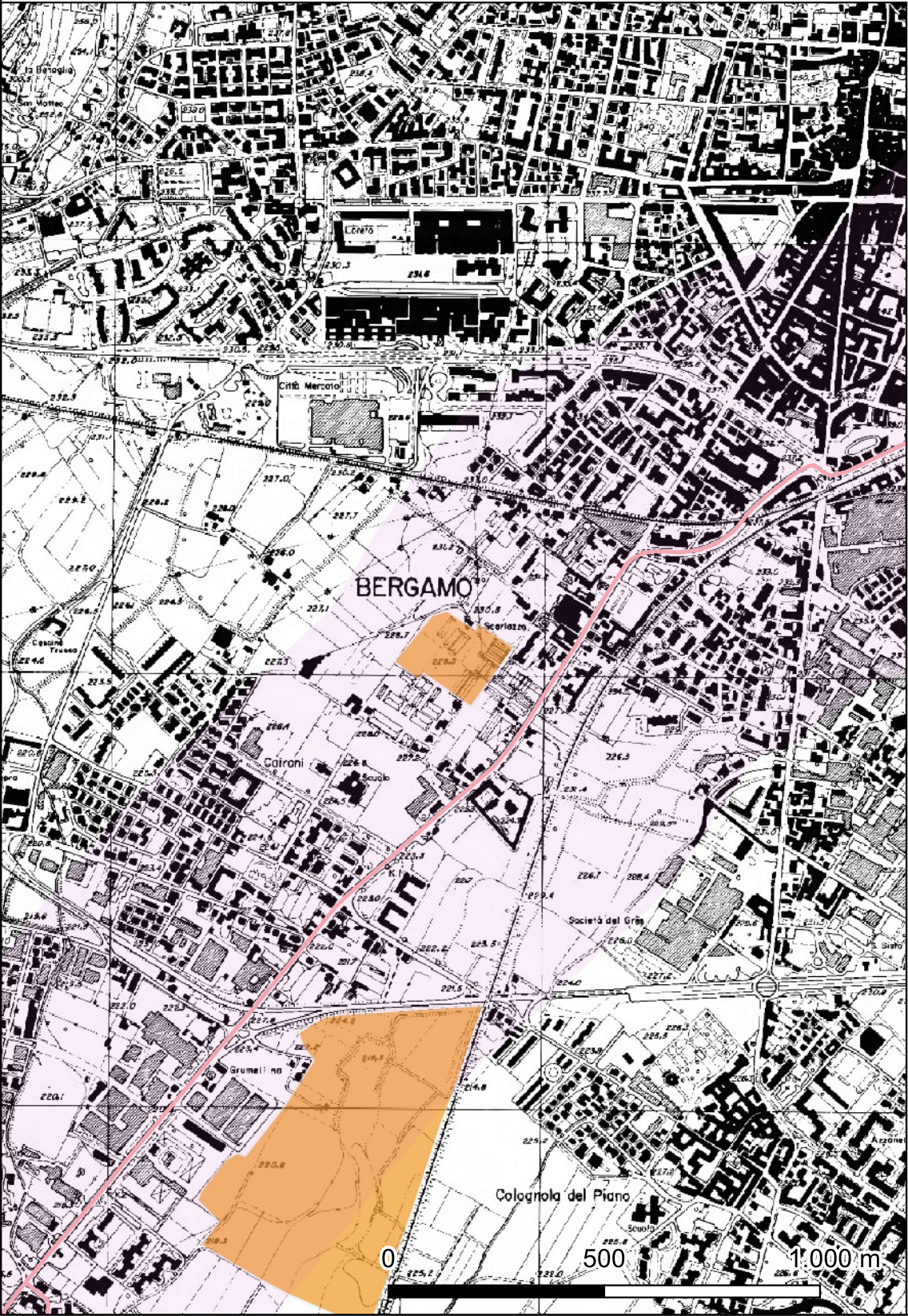



# CARTA DEL POTENZIALE - H11B21006730001 - area AP-11

## potenziale medio - affidabilità discreta

Area che comprende la località di San Lorenzo, dove furono rinvenute tombe altomedievali (MOSI H11B21006730001\_21), l'anomalia individuata dall'analisi delle immagini satellitari ( MOSI H11B21006730001\_21) ed evidenze geomorfologiche relative alla divagazione della Morla che potrebbero aver determinato inoltre la presenza di aree umide perfluviali, favorevoli all'insediamento umano antico.

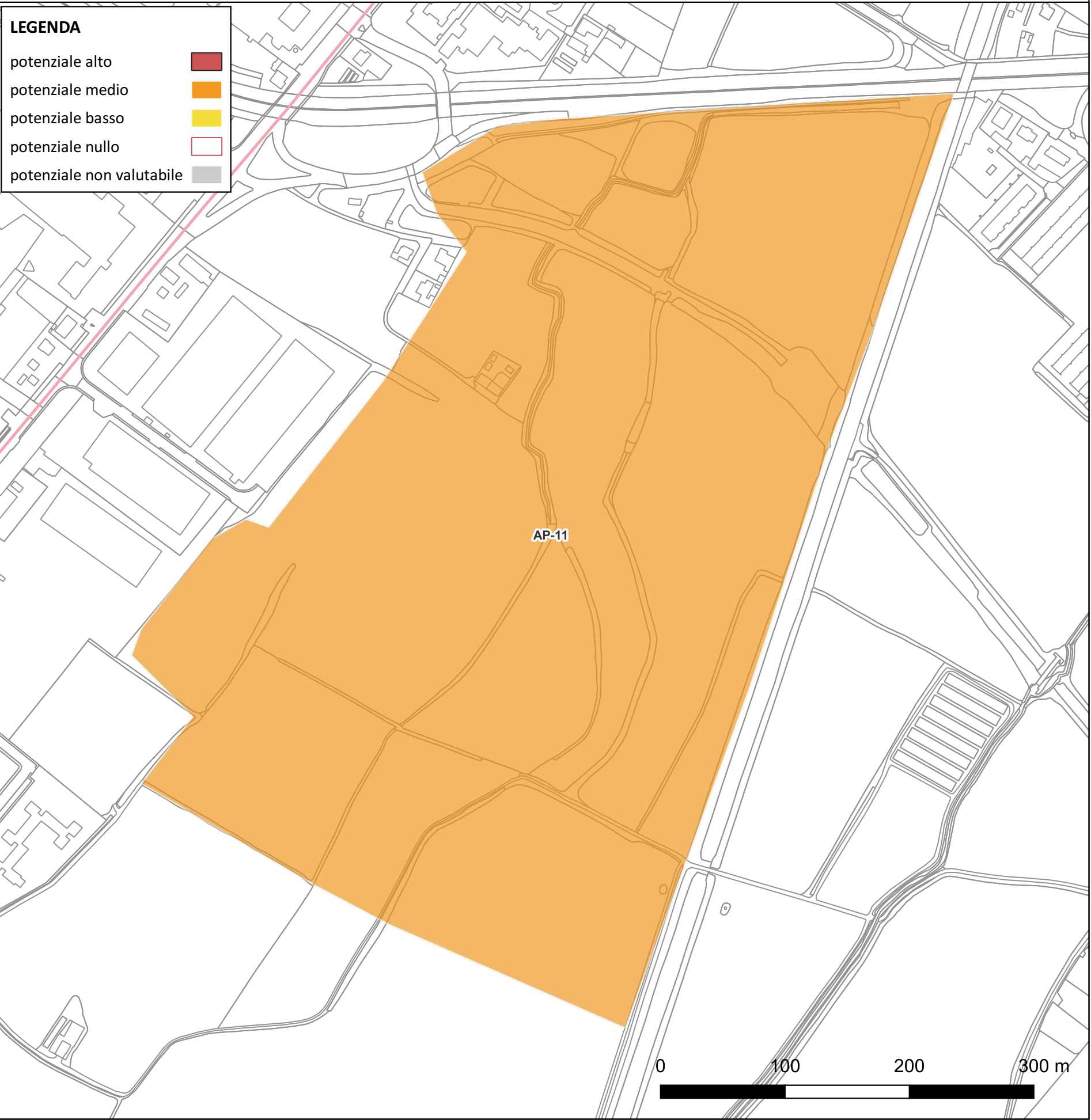
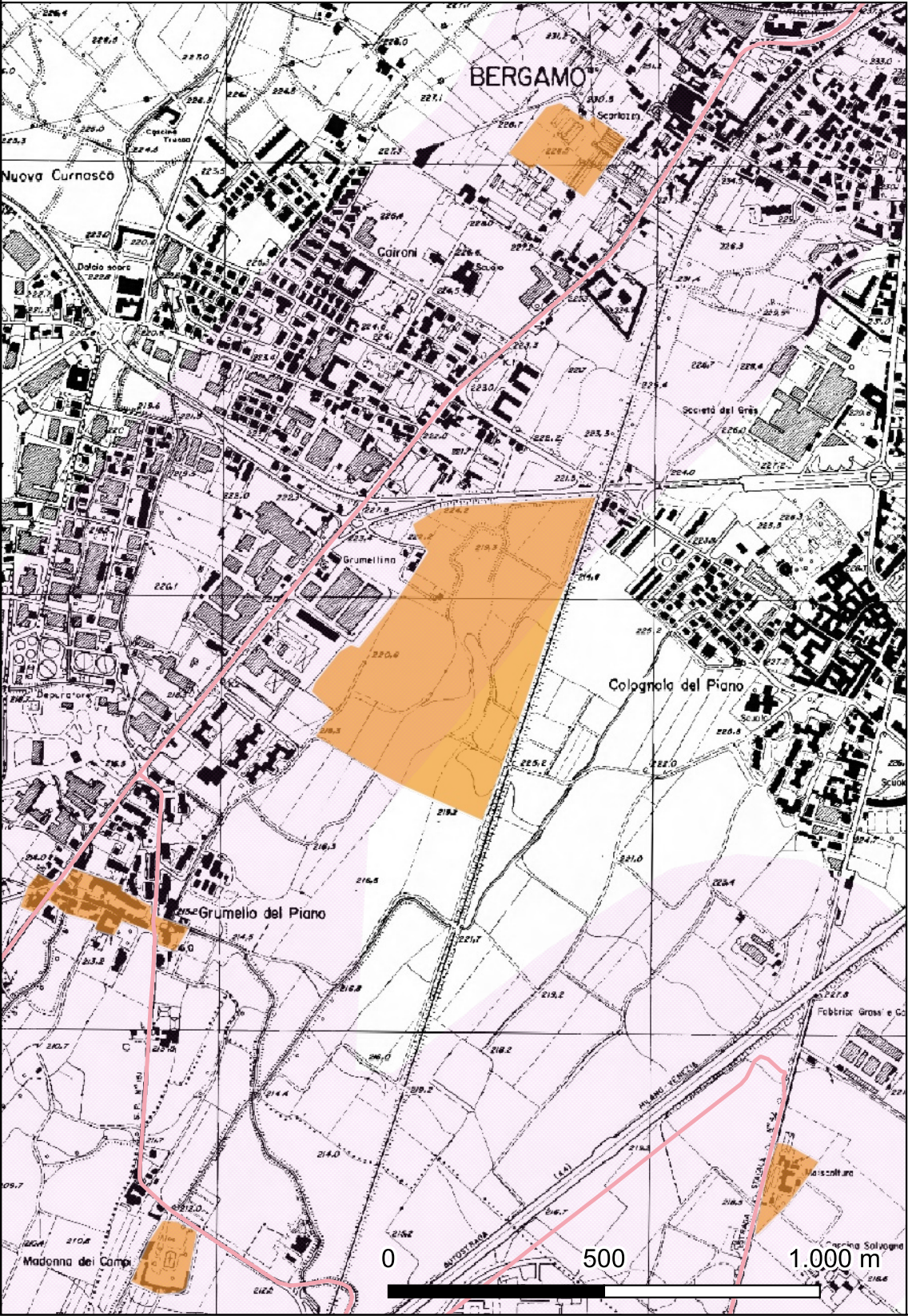



# CARTA DEL POTENZIALE - H11B21006730001 - area AP-12

## potenziale medio - affidabilità discreta

Area pertinente alla Chiesa di San Pietro alla Salvagna (MOSI H11B21006730001\_12).

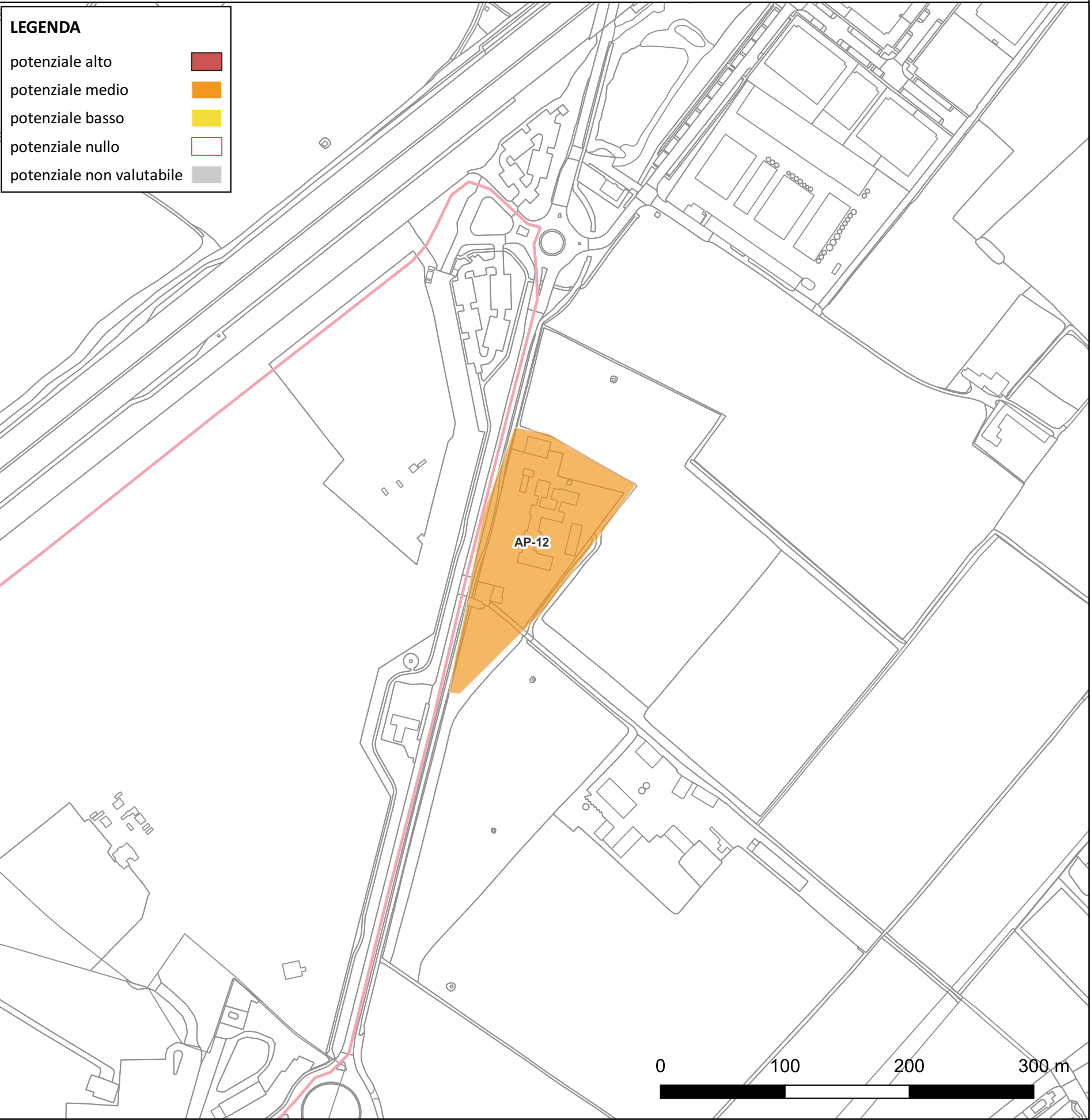
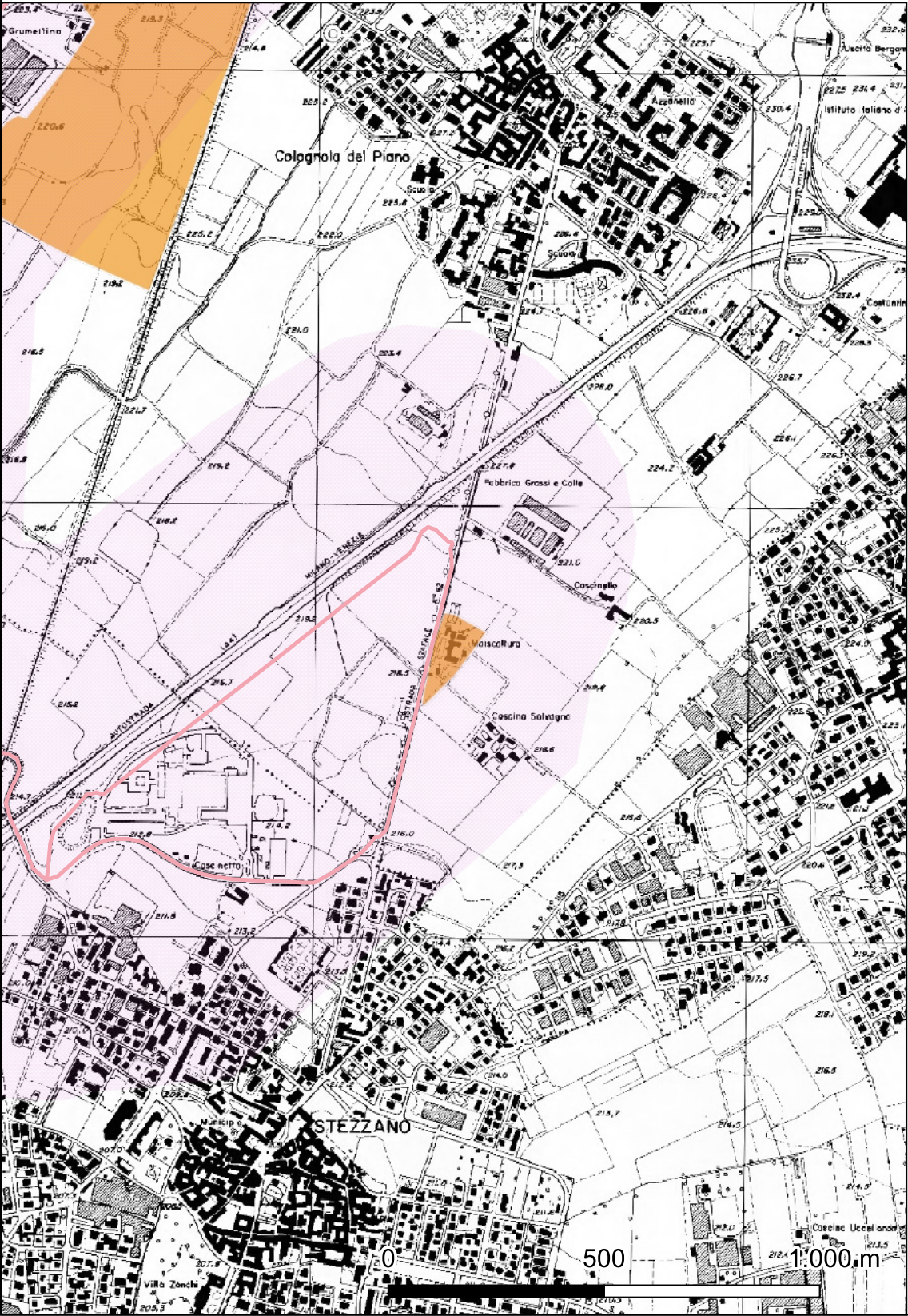



# CARTA DEL POTENZIALE - H11B21006730001 - area AP-13

## potenziale medio - affidabilità discreta

Area pertinente al Santuario della Beata Vergine dei Campi (MOSI H11B21006730001\_13).

